

차세대 주차문화를 선도하는
스마트 모빌리티 플랫폼의 중심!

NICEPARK



NICE그룹은 금융과 결제, 제조 분야에서 꼭 필요한 인프라를 제공하는 기업입니다.

NICE그룹 개요



무인화 서비스	시장1위	-ATM/일괄관리 기기대수 + 주차장 운영 + EV충전기 설치 +키오스크 설치 대수 합산 전국 약 54,000대 운영 중
Card VAN 서비스	시장1위	-점유율(M/S) 41% -전국 1백만개 이상 가맹점

▶ 연간 누적 거래액 294조원(일평균 8천억원),
누적 거래 건수 107억건(일평균 2,900만건)

개인(CB) 신용정보	시장1위	-점유율(M/S) 70% -약 4,500만명 DB축적
기업 신용정보	시장1위	-점유율(M/S) 56% -약 260만 기업정보 보유

▶ CB모형 프로젝트 수주율 96%,기업모형 수주율 86%

▶ '22년 자산총액 3조 4천억원, 매출액 2조 8천억원

한국전자금융은 오프라인부터 온라인까지 무인시스템 운영/관리에 특화된 회사입니다.

한국전자금융은 NICE그룹의 금융서비스 계열회사로 1993년 ATM VAN 사업을 국내 최초로 도입하였습니다. 이후, 금융기관 ATM기기 위탁관리, 유통업체/금융기관 현금관리 등으로 사업을 확장하여 대한민국 No 1. Total Cash Management 전문 기업으로 성장해왔습니다.

현재는, 주차관리시스템 구축/관리, 전기차 충전 설치 운영, 키오스크 설치/운영, 영상보안시스템 구축/관리 등 무인화 서비스 영역을 확대해 나가고 있으며, 30여 년간 축적된 업무 노하우와 인프라를 바탕으로 명실공히 국내 No. 1. 무인 운영 관리 솔루션을 제공하는 회사로 자리매김하였습니다.



현금 BIZ

ATM VAN사업

편의점/지하철/휴게소/터미널
ATM기기 자체운영

일괄관리사업

은행 및 기타 금융기관 ATM 외주관리

현금물류사업

금융기관 현송업무, 유통점 등
자금정산시스템 운영



모빌리티 BIZ

주차사업

- 상업시설/오피스/아파트/병원/대학교 등
- 주차관리시스템 구축 및 운영관리
- 주차장 개발 매입 사업

전기차충전사업

아파트/주차장 등
전기차충전기 설치/운영/유지보수



무인화솔루션 BIZ

키오스크사업

유통점, 프렌차이즈 가맹점 등
기기 설치 및 운영
아파트/오피스/병원 등

영상사업

CCTV/출입통제 등 보안시스템 구축
모바일 서비스 통합플랫폼 운영

나이스파크는 한국전자금융의 주차사업 브랜드입니다

한국전자금융 현황

일반현황	
회사명	한국전자금융 주식회사(NICE그룹 계열)
대표자	구자성
주소	서울특별시 마포구 새창로 7
설립일	2000년 1월(2006년7월 코스닥 상장)
자본금	171억원 ('21년 12월 기준)
인원현황	491명 ('21년 12월 기준)
주요사업	현금지급기(CD/ATM) 운영, 주차장 운영/관리, 키오스크 및 CCTV 공급, 전기차충전기 설치/운영
자회사	NICE씨엠에스(현금수송), 리얼허브(영상보안솔루션), NICEPARK둔산(주차타워 개발), 시큐어파크코리아(주차장 운영)

A/S 지사 네트워크

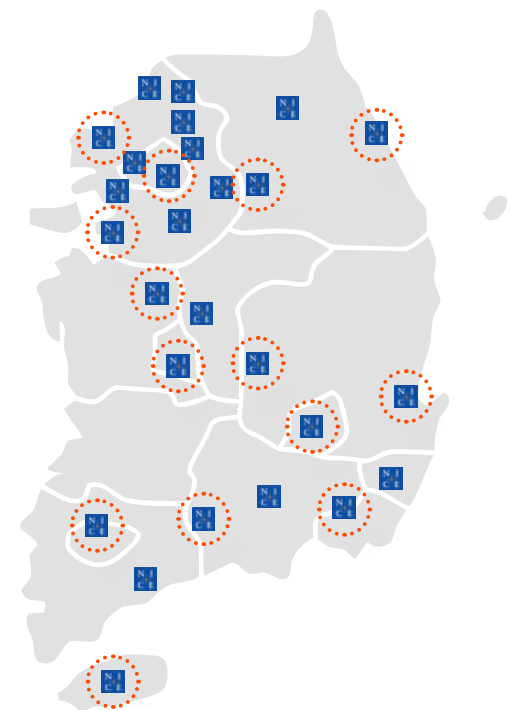

**"제주도까지 아우르는
국내 최대 규모의 현장출동 인프라 보유"**
전국 28지사/350명 (영업 및 유지보수)

연결실적 기준 재무실적

(단위:백만원)				
구분	2019년	2020년	2021년	2022년
자산총계	453,949	477,936	488,753	497,897
부채총계	293,591	320,366	322,249	322,118
자본총계	160,358	157,569	166,504	175,779
매출액	229,576	225,871	238,364	288,913
영업이익	18,673	14,182	14,288	18,891
순이익	2,831	2,027	9,041	8,665
영업현금흐름	51,609	52,710	66,275	70,029

안정적인 신용상태

CREDIT RATING

한국전자금융(주) | 214-00-45634

신용등급

A-

연납도움금

A

기업정보

기업명

한국전자금융(주) (INCE Total Cash Management Co.,Ltd.)

사업영역

214-00-45634

법인번호

110111-158990

본사주소

02408서울특별시 마포구 서암로 7, 6층 7, 8층(지하층)

대표자

주우성

전화번호

02-2122-5400

산업분류

코 그 기타 금융 (은행, 사금융 서비스업)

설립일

2000년 12월 11일

계좌입금일

2023년 12월 31일

보고서 제출일

2023년 04월 29일

신용등급

2022년 12월 29일~2023년 04월 27일

신용등급이력

평가기관

평가일

평가등급

평가등급이동

평가일

평가등급

평가등급이동

Watch 등급

2021/12/31

2022/04/28

A-

A

-

-

-

정상

2022/12/31

2023/04/30

A-

C+

-

C+

-

2022년05월01일 현재

2022/12/31

2023/05/30

A-

C+

-

C+

-

주요 정보

CD VAN / ATM지점

수입액

481 억

1/4분기 실적

8

주요주주(%)

35.8

유동자산

가용자금

송진기업

1/4분기 실적

6

7위

124

유한자본금(7/10/2020)

가용매출

상장

1/4분기 실적

6

(주)비지테크(주)테크노

37.6

기타

차관

17,074 억(2020)

송진기업 실적

6

한국전자금융(주)

11.2

주거래은행

우리은행

서북신도시점

(주)유지은행

5

FIDELITY (FIDELITY TRILLION)

5.0

주요 재무 현황

(단위: 백만원)

평가기준

평가년

무채권액

자본총액

매출액

영업이익

당기순이익

2021/12/31

459,340

295,553

164,287

225,509

15,964

6,904

2020/12/31

433,281

274,799

156,482

221,701

18,120

7,125

2019/12/31

416,784

262,720

154,018

223,334

22,129

3,779

(단위: %)

2021/12/31

매출(당기매출)

영업이익률

순이익률

유동비율

부채비율

차입금비율

2021/12/31

1.7

6.0

8.1

87.4

179.9

39.3

2020/12/31

1.7

6.2

8.2

86.5

176.9

41.9

2019/12/31

6.9

9.9

11.7

99.1

170.6

47.8

**" 동종업계 대비
가장 안정적인 신용상태 유지중 "**
기업신용평가등급 A- ('22년 4월 기준)

나이스파크 성장추이

"나이스파크는 안정적인 재무실적을 바탕으로
주차업계에서 가장 빠른속도로 성장하고 있습니다"

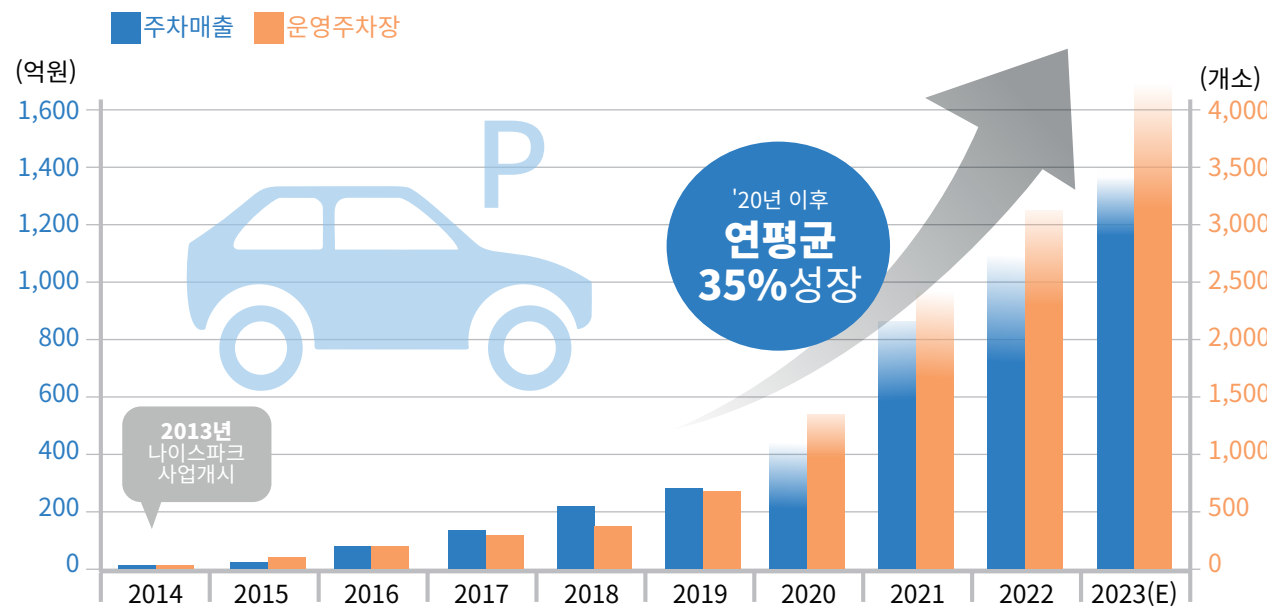

나이스파크 업무역량

"글로벌 NO.1 금융 인프라그룹 NICE그룹의 공신력으로
사업시행부터 운영까지 책임지고 수행합니다"

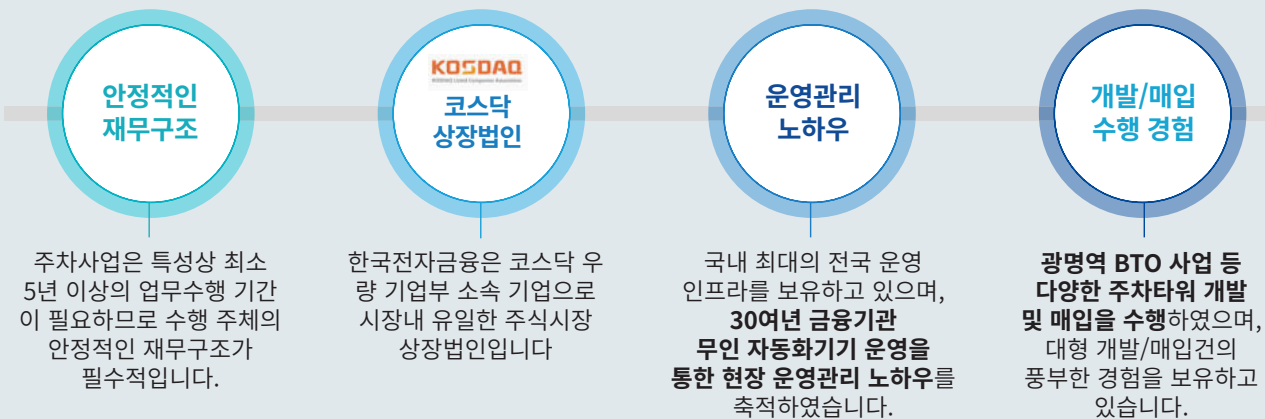

나이스파크 특징점

"선진화된 서비스와 운영노하우로 이용고객에게
최대의 만족을 드리겠습니다"

주차업계에서 운영/유지보수에 특화된 회사는 나이스파크가 유일합니다.



주차 토탈 운영 서비스 제공
주차장비 투자 및 시공, 운영까지 주차장 운영을 위한 고객 맞춤형 원스톱 토탈 서비스 제공

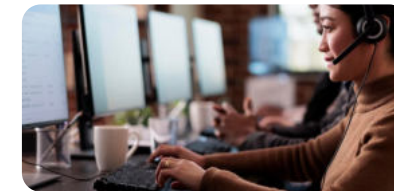

24시간 콜센터 운영
대규모의 전담 콜센터에 의한 24시간 대응으로 주차장 원격관제 및 민원응대가 가능하여 고품질의 cs 서비스 제공을 보장



투명한 매출금 관리
통합관리시스템을 통한 매출정보 관리 및 자체보유 자금센터를 통한 금융기관 수준의 매출자료 관리



공신력
코스닥 상장법인이며 NICE그룹의 우량 계열사로 안정적인 재무상태 유지



국내최대 출동인프라 보유
전국 28개 현장지사를 통한 국내최대 출동인프라를 보유하여 빠른 장애대처 가능



스마트 주차관제시스템
스마트 주차관제시스템을 통해 주차장 실시간 모니터링 및 장비 원격제어가 가능

국내 No.1 상권분석 전문그룹

"전국 최대규모 빅데이터 수집기술과 분석노하우를 바탕으로
신뢰성 있는 주차 솔루션을 제공합니다"

NICE그룹만의 데이터 분석 기술력을 주차장 데이터와 연계하여
최적화된 플랫폼 환경을 구축하고 나이스한 모빌리티 시대를 선도합니다.



01 주차장 운영사업

주차장 및 나대지를 임차하여 첨단 무인주차시스템을 설치 후 24시간/365일 직접 운영합니다.



투자 부담은 없애고



부지 소유자 및 부설주차장
설치 투자비 ZERO

임대수익은 올리고



추가적인 임대수익
발생으로 유희부지 가치 상승

유연성은 극대화



사업예정지 및 유희부지 등의
단기간 활용 가능

02 주차장 개발/매입사업

- 주차타워, 주차장부지, 일반주차장 및 나대지를 매입/장기 임차합니다.
- 공항 등의 유희 국공유지를 주차장으로 개발합니다.
- 민간/공공용지 주차장 개발 후 일정 기간 임대 혹은 운영하는 투자사업을 수행합니다.

컨소시엄 구성/ SPC 설립



대형 개발/매입건의 경우,
공동 투자 진행을 통한 컨소시엄 구성 후
SPC (특수목적법인)를 설립 하여
사업영위 및 투자 수익 배당

BTO (Build-Transfer-Operate)



주차장을 건설하고(Build)하고,
발주처에 소유권을 이전(Transfer) 후,
당사가 일정 기간 운영(Operate)

BTL (Build-Transfer-Lease)



주차장을 건설하고(Build)하고,
발주처에 소유권을 이전(Transfer) 후,
당사가 일정기간임대료(Lease) 수취

개발/매입 절차



03 주차장 위탁/관리사업

24시간 콜센터 / 긴급장애출동 / 원격관제 등 수준 높은 나이스파크 위탁관리 TOTAL 서비스를 제공합니다.

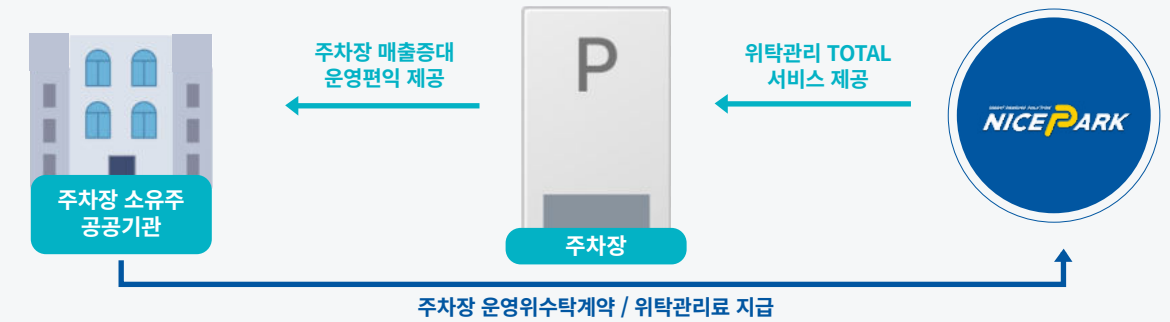

관리 부담 無



장비관리/긴급장애출동/민원대응 등
NICEPARK TOTAL 관리 수행

초기부담 無



장비 투자 필요시 초기 투자비용
나이스파크 전액 부담

운영중단 無



무인주차시스템을 통한 24시간 / 365일
중단없는 주차장 운영 가능

04 주차관제시스템 판매/렌탈

- 주차장 무인화를 위한 무인주차관제장비 렌탈서비스를 제공합니다.
- 렌탈 서비스에는 주차장 관련 법령에 적합한 설치 솔루션이 포함되어 있어 시공의 편의를 제공합니다.
- 신축건물 시공 및 신규 무인주차관제시스템이 필요한 고객에게 주차장 현장에 최적화된 시스템을 제안 후 설치에 필요한 컨설팅을 진행합니다. 구축, 시스템운영 및 유지보수에 대한 다양한 옵션을 제공합니다.



주차운영에 특화된 나이스파크가 만나면?

중구 대일빌딩 주차장

NICEPARK 운영 전

- 주차장 유인 운영으로 인한 24시간 운영 제한 및 매출누수 발생
- 주차선 지워짐 및 차량 동선 미고려된 주차면 구성으로 진출입 불편
- 간판 및 바닥면 등 환경관리 미흡



NICEPARK 운영 후

- 고객 동선을 고려한 최적화된 무인주차관리시스템 설치로 주차장 이용 편의성 증대
- 무인정산기와 매출관리시스템 연동을 통한 편의성 증대
- 톤앤매너를 갖춘 사인물 설치로 주차장 환경 및 이미지 개선
- 모바일사전정산 시스템 개발을 통한 신속한 출차 및 정산 편의성 증대

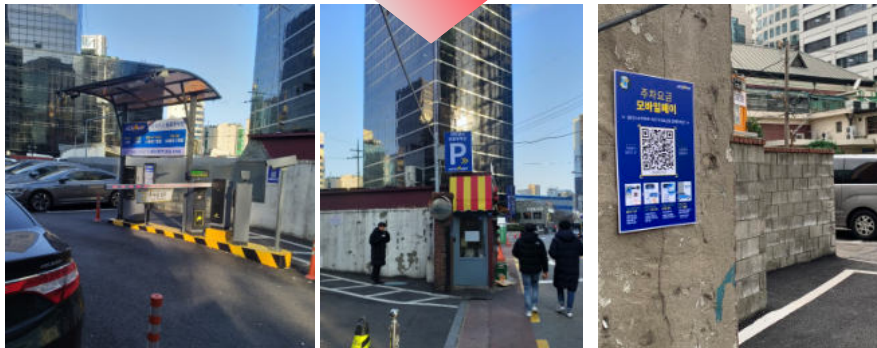

LG베스트샵 진주시청점

NICEPARK 운영 전

- 관리자가 없는 무료 개방 주차장으로 외부 차량의 유입에 의한 매장 방문고객의 불편함
- 장기간 방치차량 발생 및 주차장 환경 관리 미흡



NICEPARK 운영 후

- 초기투자비용 없이 무인시스템 설치
- 기존 주차장에 무인주차시스템을 구축하여 유료화를 통한 주차수익 창출
- 효율적인 관리를 통한 방문고객 편의증진 및 영업장 이미지 상승효과
- 콜센터운영/장비관리/민원대응 등 NICEPARK 토탈서비스 제공으로 고객만족도 극대화



노는 땅, 주차장 활용으로 공간가치를 높이고 수익창출까지!

나이스 강남역 주차장



NICEPARK 운영 전

- 건물 착공전 수익없이 지속적인 금리인상에 대한 부담 발생
- 방치된 토지에 환경관리가 미흡하여 공간가치 훼손



NICEPARK 운영 후

- 저비용 투자로 안정적인 고정 임대 수익 및 주차수익 창출 가능
- 토지매매, 건물개발시에도 즉시 철거가 가능
- 펜스를 설치하여 쓰레기 무단투기 문제점 해소로 공간 가치 상승 효과

나이스 이태원 주차장



NICEPARK 운영 전

- 토지 매매전 수익없이 지속적인 금리인상에 대한 부담 발생
- 방치된 토지에 환경관리가 미흡하여 쓰레기 무단투기로 인한 공간가치 훼손

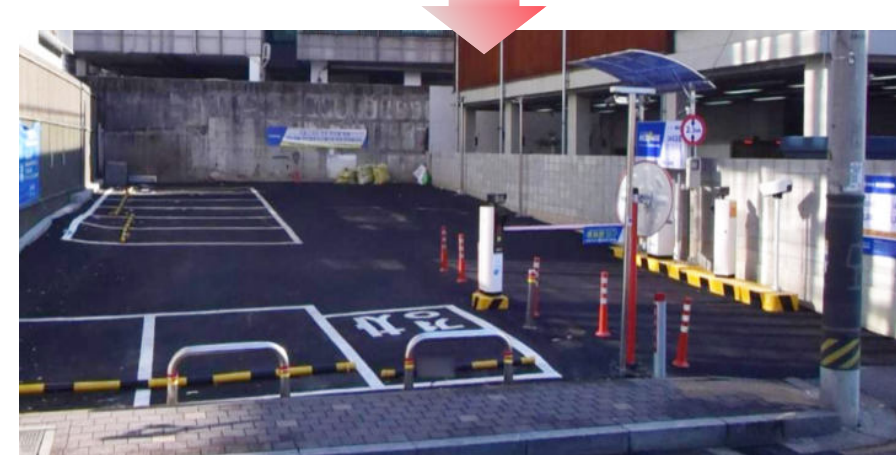

NICEPARK 운영 후

- 8면구축으로 수익발생
→ 유동인구가 많아 주차장이 부족한 지역은 소규모 대지라도 수익창출 가능
- 초기투자비용 없이 아스콘 바닥공사부터 무인주차시스템 구축이 가능
- 철거비용 부담 없이 토지매매, 건물개발시 즉시 철거 가능

스마트 주차시스템 설치유형

상황별로 최적화된 스마트 주차시스템을 설치하여 주차운영을 효율적으로 할 수 있습니다.

1 way

주차장 출입구가 좁아 하나의 게이트로 양방향 교통이 가능한 주차시스템. 출차차량이 보이지 않는 건물주차장은 입출차 차량동선이 꼬이지 않도록 신호등을 설치하여 차량제어 가능.

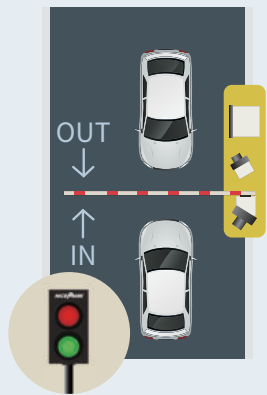

2 way

가장 보편적으로 적용되는 주차시스템. 큰 통로 중앙에 장비를 설치하여 입구와 출구를 구분한 주차시스템.

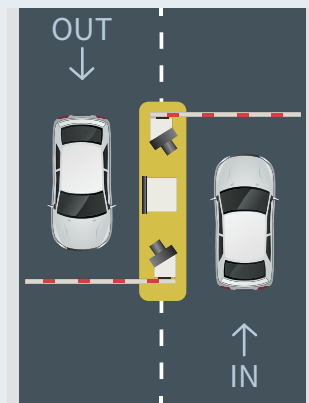

2 way 입구분리형

입출구가 분리된 건물에 적용되는 주차시스템.

오피스 건물 등 가장 보편적으로 적용되는 주차시스템.

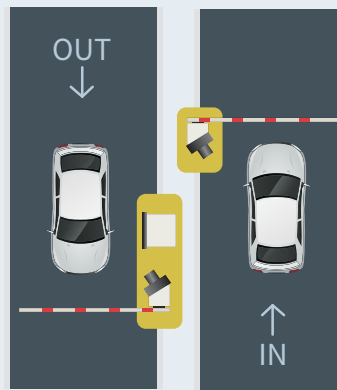

입출차 통제형

주차 정산기 없이 입출차 통제가 필요한 현장에 적용되는 시스템.

정기차량은 LPR을 인식하면 자동으로 차단기가 열리며, 방문차량은 입구에서 호출기를 통한 관리실 연결로 방문자 출입통제가 가능한 시스템.

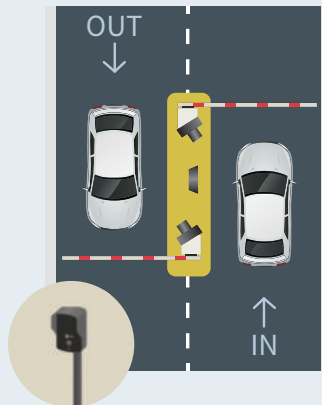

유/무인 주차부스

병원이나 학교 등 외부차량관리가 필요한 현장에 적합하며, 출차시 유인부스를 통해 주차직원이 정산을 하거나, 정산기로 고객이 직접 무인정산도 가능한 유/무인 시스템.

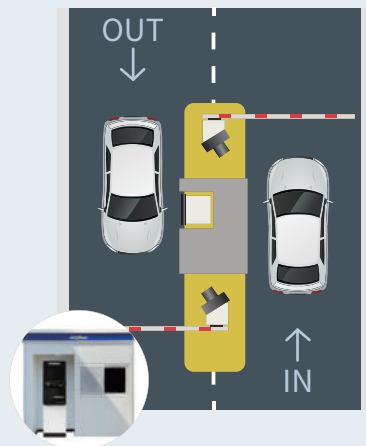

기계식주차장 연동형

나이스파크만의 단독특허로, 유인으로만 운영되던 복잡한 기계식 주차장에 스마트 주차관리시스템을 연동시켜 편리하게 출차가 가능한 기계식주차장연동 시스템.



기계식주차장 연동시스템 단독특허!

스마트 운영관리 시스템 소개

PC, 모바일 다양한 환경에서 편리하게 실시간 주차장 운영/관리가 가능합니다.

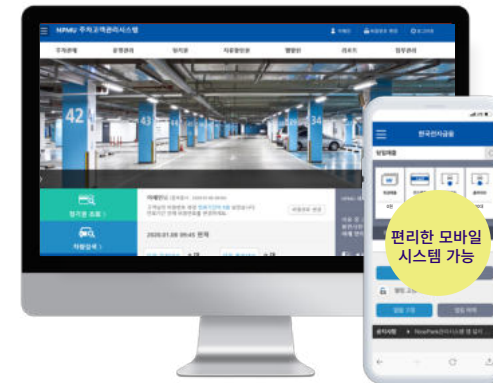

주차 통합관리 시스템 NPMU

실시간 주차장 운영관리가 가능해 스마트하고 투명하게 주차장을 관리할 수 있습니다.

실시간 주차장 운영관리자 전용

- 장비 원격제어
- 정확한 입출차 데이터 제공
- 정기권/할인권 관리
- 민원 접수 관리 및 처리
- 투명한 매출관리/주차장 통계 리포트
- 편리한 모바일 시스템 제공



나이스파크 관리자용 앱

앱스토어 또는 구글플레이에서 [나이스파크 관리자용]을 검색하고 해당 APP다운로드 후 사용 가능합니다.

주차 웹할인 시스템 NPDC

어느 환경에서든 쉽고 간편하게 차량 조회 후 할인을 적용하고 사전할인 차량으로 등록되어 자동 출차하는 서비스입니다.

주차 건물에 입점한 매장 관리소 사용

- 쉽고 편리한 차량조회
- 월별/일별 사용내역 조회
- 웹할인 즉시 적용
- 할인권 충전/관리



나이스파크 주차할인앱

앱스토어 또는 구글플레이에서 [나이스파크 주차할인]을 검색하고 해당 APP다운로드 후 사용 가능합니다.

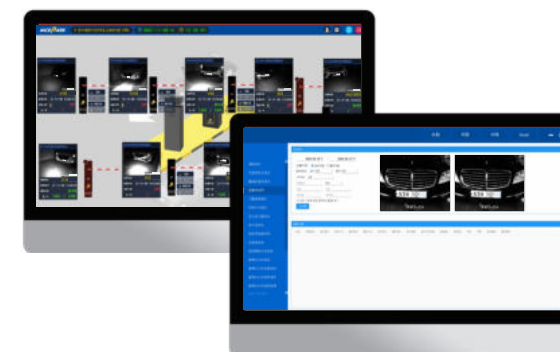

입출차 통제 관리 시스템

주차 정산기 없이 입출차 통제가 필요한 현장에 적용되는 시스템으로 실시간으로 차단기 제어가 손쉽게 가능합니다. 방문차량과 정기차량이 혼재 되어 호출민원이 잦은 아파트 및 공장 등에 용이하게 사용되는 모니터링 시스템입니다.

아파트 및 공장 관리실 사용



유인정산 시스템

유인주차장에서 사용되는 시스템으로 차량번호가 인식되면 요금이 자동 계산됩니다. 복잡한 할인체계도 버튼 하나로 손쉬운 조작이 가능한 주차 요금계산 시스템입니다.

주차장 관리실 사용

무인주차 정산기



클라우드에 저장된 정기권 차량, 사전할인 차량, 일반차량을 구분하여 요금정산이 되어 결제 후 출차하는 시스템

다양한 스마트 결제방식 도입

*계약방식에 따라 결제 서비스 이용 범위가 상이합니다.



QR코드 사전정산



모바일 삼성페이



무인사전정산기 결제



하이패스



카카오페이, 제로페이



원스톱 주차결제



인카페이먼트 시스템



포인트 결제

편리하고 안전한 클라우드방식 시스템 연동



- 주차통합관제센터 24시간 모니터링
- 스마트원격관제를 통한 실시간 대응
- 전국 주차장 프로그램 원격 업데이트
- 실시간 주차관리용 WEB계정 제공

통합 LPR (카메라+차단기)



차량번호를 인식하고 주차관리 서버에 DATA를 전송/조회하여 요금정산시스템과 연동하여 운영할 수 있음

딥러닝yolo기술력으로 차량번호 업계 최고인식률

번호인식 정확도를 대폭 향상하는 딥러닝을 이용한 영상 보정기술 장착!

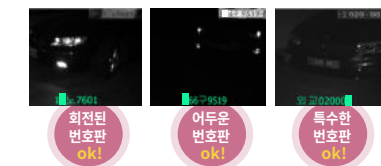
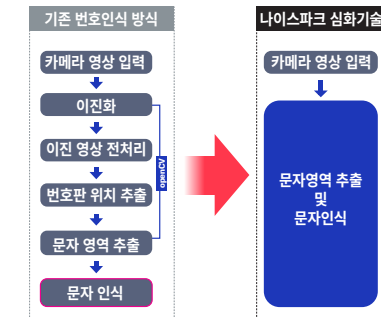

차량번호 자동인식 장비 성능평가 인식을 100% 테스트 완료!

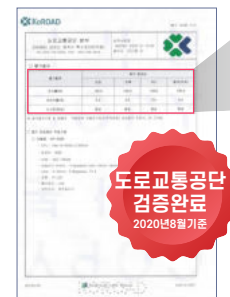

평가결과 오전/오후/야간 인식을 100%

모델명: np2000/시험법: 도로교통공단 차량번호자동인식 장비 [주차관리] 성능평가 지침서 (2020.08) 기준 / 장소: 영주시 드림월드 주차장 성능 평가 결과는 평가 기준 방법 원형 여건 외부환경등에 따라 차이가 있음 / 도로교통공단

특수번호판 인식 신속개발 가능!



특수번호판 인식 소프트웨어를 신속하게 개발하는 자체연구소 보유



만차 전광판

만차되었을 경우 만차표시를 안내하여 만차시 차량이 진입하지 않도록 유도하는 시스템



신호등

입출구가 하나인 경우에 보편적으로 설치되는 시스템으로 차량진입시 다른차량이 진입하지 않도록 유도하는 신호등

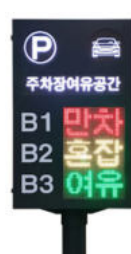

층별 유도 전광판

주차장 빈공간 정보를 층별로 구분하여 만차시 차량이 진입하지 않도록 유도하는 시스템



차량감지기 (경차인식)

자기결과 토출방식으로 입차시 차량이 경차/일반차량을 실시간으로 판별이 가능한 시스템



디지털사이니지 (전자광고판)

관제센터에서 통신망을 통해 주차정보를 안내하고 광고 내용을 제어할 수 있는 디스플레이



보조LPR

전면 번호판이 훼손되거나 약천 후로 오인식 될 때 후면 번호판을 인식하여 인식률을 높여줌

무인주차 정산기

기능

- 주차장의 내부 또는 외부에 설치되어 주차서버와 연동 (요금 정산 : 카드)
- 주차요금 정산 시 할인권 사용 가능
- 고객이 근무자를 호출할 수 있도록 안내 호출기 내장
- 차량번호는 숫자 4자리를 입력하여 검색 가능

장비 사양

- 표시부 : 15인치 이상 (해상도 1024 x 768 지원, 터치)
- 메모리 : 4GB
- 바코드 Read, QR Reader 겸용
- HDD : 500GB 이상
- 통신방식 : TCP/IP
- 프로세서 : Intel i3 2.5Ghz 이상
- SSD : 128GB 이상
- 호출기능 : IP 인터폰

사이즈

- 430(W) X 380(D) X 1426(H)

단독형 LPR

기능

- 번호인식 카메라에서 전송된 영상을 분석하여 차량번호 인식
- 주차관리 컴퓨터에 인식된 차량번호와 영상 전송
- 차량감지기로부터 신호를 받아 차량번호 추출
- 인식된 차량번호는 서버에 저장하고 관리 컴퓨터에서 실시간 모니터링 기능 지원

장비 사양

- 컨트롤러 : Intel i3 2.5Ghz 이상
- 인식률 : 99% 이상
- 인식엔진 : 3자리 번호판 (전기차 번호판 인식)
- 번호판 인식속도 : 1초 이내
- 조정범위 : 상 7도, 하 25도, 좌/우 30도
- 촬영방식 : Trigger방식

사이즈

- 전광판 : 328(W) x 110 (D) x 210(H) · 전광판 포함 : 320(W) x 382 (D) x 1422(H)

차량차단기 (차단바 포함)

기능

- 주차장 출입구에 설치하여 차량의 진출입 제어
- 수동작동 기능
- 차단기 속도 조절 가능 (2초 이내 동작)

장비 사양

- 전 원 : AC220V±10% 50/60Hz (3중접지)
- 통신방식 : RS232C
- 구동방식 : BLDC모터구동 및 컨트롤

사이즈

- 사이즈 : 260(W) x 260 (D) x 1015(H)

통합형 LPR (차단기+ LPR)

기능

- 주차장 출입구에 설치하여 차량의 진출입 제어
- 차량번호인식기와 연동되어 자동으로 동작이 되고, 필요시 수동으로 동작
- 차단기 속도 조절 가능 (2초 이내 동작)
- 차단기는 바와 함께 설치 (직선바 또는 굴절바)
- 2단 6열 LED안내 전광판 포함

장비 사양

- 컨트롤러 : Intel i3 2.5Ghz 이상
- 조정범위 : 상 7도, 하 25도 좌/우 30도
- 인식률 : 99%이상
- 카메라 : 1.3M CMOS
- 번호판 인식속도 : 1초 이내
- 해상도 : 960 x 720
- 촬영방식 : Trigger방식
- 렌즈 : F1.8이상
- 인식엔진 : 3자리 번호판(전기차 번호판 인식)
- 조명 : IR-LED조명

사이즈

- 전광판 : 328(W) x 110 (D) x 210(H) · 전광판 포함 : 320(W) x 382 (D) x 1422(H)

주차 유도관리서버

기능

- 주차장과 원거리에 있는 경우 TCP-IP통신을 이용하여 통신 가능
- 각 local 장비들의 현재 운영상황과 에러 발생 시 에러 발생 장비 확인이 가능하며 에러 조치 후 해제
- 1대의 주차유도서버로 복수의 주차장 운영 가능
- 주차장 내 주차현황을 실시간으로 모니터링하여 원활한 주차장 이용 가능
- 시스템의 고장 발생 시 원격조정으로 즉각적인 원인 파악 및 조치를 위한 원격 진단기능

제품 사양

- 프로세서 제품군 : 인텔® 제온® E-2100/2200 시리즈,
- 인텔® 코어™ 8세대/9세대 i3 프로세서, 인텔® 펜티엄® 프로세서
- 프로세서 코어 : 2~6코어 (지원 프로세서별 상이)
- 프로세서 캐시 : 4~12MB L3 (프로세서별 상이)
- 프로세서 속도 : 4.0GHz, (Max. 확장 슬롯 4개)
- 메모리 : 64GB(16GB DDR4 포함) / 메모리 보호 기능 : 버퍼링 되지 않은 ECC
- 네트워크 컨트롤러 HPE 1Gb 332i 이더넷 어댑터 컨트롤러당 2포트 또는 HPE 1Gb 361i 이더넷 어댑터 컨트롤러당 2포트(모델에 따라 다름)
- 스토리지 컨트롤러 : HPE Smart Array S100i 1개

주차안내판

기능

- 주차장 입구에 설치된 장비를 통해 운전자에게 주차정보를 제공, 신속한 차량이동이 이루어지도록 안내 및 유도하는 설비
- 96mm LED모듈, 전광판컨트롤보드, SMPS로 구성

제품 사양

- 형상 및 구조 : 자립방수형 (실외형 단면)
- 사용전원 : AC 220 V
- DC 5V /24V · 통신 방식 : Serial 및 Ethernet

사이즈

- 400mm (W) × 500mm (H) × 140mm(D)

보조 LPR

기능

- 번호인식 카메라에서 전송된 영상을 분석하여 차량번호 인식
- 주차관리 컴퓨터에 인식된 차량번호와 영상 전송
- 차량감지기로부터 신호를 받아 차량번호 추출
- 인식된 차량번호는 서버에 저장하고 관리컴퓨터에서 실시간 모니터링 기능 지원

제품 사양

- 카메라 :
 - IR 카메라
 - Interface : Ethernet Giga 지원
 - SDK 및 제조사 기술 지원 가능제품
- IR 조명 :
 - 동작수명 : 10만 시간 이상
 - 상시 ON 기준
 - 밝기조절 3단계 이상

사이즈

- 460mm (W)
- 260mm (D)
- 1422mm (H)

주차안내호출기

기능

- 운전자가 호출 버튼을 이용하여 근무자와 통화
- 서버 없이 IP로 음성 통화 가능
- 폴대 자립형 자기 및 벽부형으로 구성되며 탁상형 모기폰과 연동되어 설치
- 호출버튼, 스피커, VoIP보드, 어댑터로 구성

장비 사양

- 전 원 : RJ45, DC5V
- 통신방식 : 로컬 IP to IP call 및 SIP Server연동(내선그룹)
- 외 관 : 자립형 / 탁상형

디지털사이니지 (전자광고판)

기능

- 관제센터에서 통신망을 통해 주차정보를 안내하고 광고내용을 제어할 수 있는 디스플레이어 / 슬라이딩으로 전환되어 여러 장의 사진 및 영상표출이 가능

장비 사양

- 화면사이즈 : 1920*1080(32") · 수명 : 70,000시간 · 밝기 : 1500 Cd/m2
- 스피커(추가옵션) : 사운드 지원5w, 2ea · 저장장치 : m.2 SSD 128GB

사이즈

- 480(w) x 201.5(d) x 1800(h) mm

주요 운영사례

업계 최상위권인 전국 3,500여 개 주차장을 운영 중입니다. *2023년기준

주차전용건물

- 둔산코어타워
- 갈매중앙파크타워
- 대전 우리들공원
- 오산그린타워
- 의정부해피타워
- 대야복합타워
- 나이스파크광주역점
- 의정부법무
- 김포월드예비뉴
- 고양글로벌테마프라자
- 종로 세종주차장



둔산 코어타워



고양 글로벌테마프라자



김포 월드예비뉴



대전 우리들공원



종로 세종주차장

병원/대학교

- 동국대학교 일산병원
- 국민건강보험 일산병원
- 경기의료원 안성병원
- 제주대학교병원
- 진주경상대학교병원
- 홍익대학교 (서울/대학로캠)
- 성균관대학교 (서울/수원캠)
- 동아대학교 (승학/부민/구덕캠)
- 부산교육대학교
- 수원월스기념병원
- 동의대학교
- 강릉고려병원
- 여의도 성모병원



제주대학교 병원



동국대학교 일산병원



성균관대학교



홍익대학교 (서울/대학로캠)



경기의료원 안성병원



여의도 성모병원

철도/터미널

- SRT수서/동탄/지제역
- KTX 광명역
- 원주시외버스터미널
- 여주종합터미널
- 전주고속버스터미널
- 목포터미널
- 공주터미널
- 순천터미널
- 남해터미널
- 구미종합터미널



구미종합터미널



KTX 광명역



SRT 수서역

오피스/아파트

- 종로타워
- 시티스퀘어
- 김포한강 메트로자이
- 아이콘청계
- 서울시청서문2청사
- 청계천 두산위브더제니스
- 미사 강변 SK V1
- 송파IT벤처타워
- 서흥테크노밸리
- 민락센텀프리모
- 장안삼성세르빌
- KB금융타워
- 힐스테이트 미사역 그랑파사주
- 은마아파트
- 현대차증권빌딩
- 브라이튼 여의도



종로타워



힐스테이트 미사역 그랑파사주



여의도 파이낸스타워

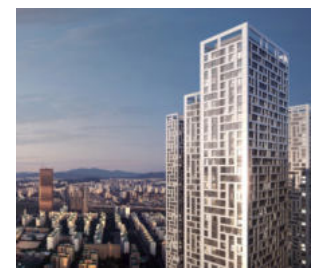

브라이튼 여의도

대형쇼핑몰/호텔

- 아이파크몰 용산/고척
- 롯데월드어드벤처 부산
- 속초 씨크루즈호텔
- 안양 103에비뉴
- 에그엘로우
- 서도프라자
- 마곡인터시티서울호텔
- 바비엔2
- 아산 온양관광 호텔
- 이케아 광명
- 신도림 테크노마트
- NC백화점 해운대점
- 엠버서더



아이파크몰 용산/고척



롯데월드 어드벤처 부산



신도림 테크노마트



이케아광명

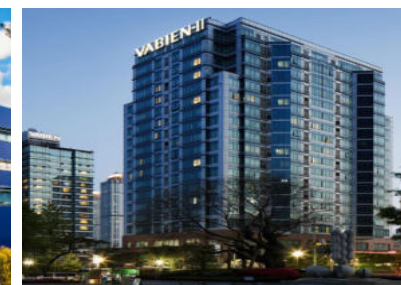

바비엔2

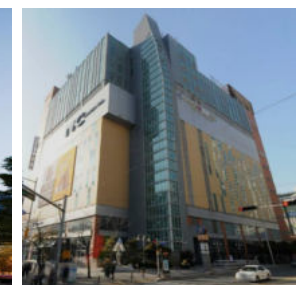

NC백화점 해운대점

은행/유통

- 국민은행
- 농협은행/지역농협
- 우리은행
- 롯데슈퍼
- 롯데마트
- 이마트에브리데이
- LG베스트샵
- 소래포구종합어시장
- 롯데 하이마트
- 현대해상



농협은행 의령군지부



이마트 에브리데이



LG베스트샵



특허명 : 기계식주차 연동시스템
특허번호 : 제 10-2167658호



특허명 : 정기권 및 할인권 판매시스템
특허번호 : 제 10-2167651호



특허명 : 원웨이 주차 관리시스템
특허번호 : 제 10-2182130호



특허명 : 차량번호 모바일 인식시스템
특허번호 : 제10-2429515



전기공사업 등록증

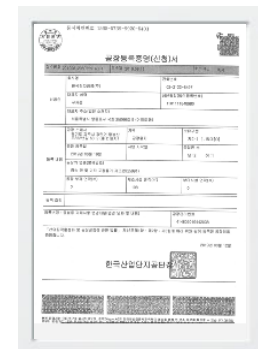

공장등록 증명서

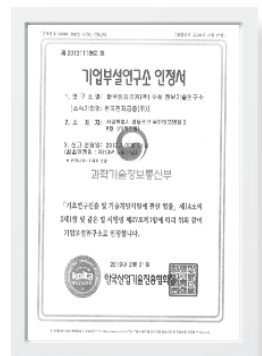

기업부설 연구소 인정서



정보보호 관리체계 인증서



화상감지 시스템 인증서



LPR 성능평가 결과서 (100%인식)



방송통신기자재 적합등록 필증



정보통신 공사업 등록증



NICEPARK
(주차관리 시스템)



NICE CHARGER
(전기차 충전기)



NICE EYE
(블루투스 출입통제/
주차관리)



NICE VMS
(CCTV 통합관제)

Check Point 01 입주인 편의성은 높이고, 관리의 불편함은 낮추고!

Check Point 02 NICE를 만나면 주차, 영상 보안, 전기차 충전기까지 한 번에 도입!
각 분야의 전문가가 배치되어 최적의 시스템 구축!

Check Point 03 NICE APP을 통한 방문차량 등록, 공동현관 비대면 출입,
엘리베이터 호출까지 ~ OK!

Check Point 04 아파트 내 모든 CCTV 영상 녹화 및 검색,
비상사태 발생 시 즉각 알림 제공!



나이스차저 전기차 충전기 사업 소개

전기차 충전기
무상설치 가능
(2023년 환경부 급속충전시설
보조사업 사업수행기관 선정!)

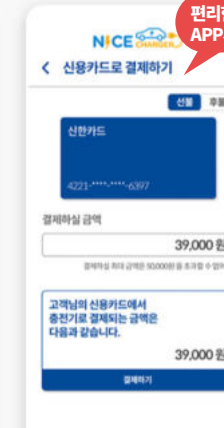

벽부형, 플대형
설치 가능



나이스아이 모바일 APP 사업소개

당사 자체 개발 아파트 관리 시스템인
나이스아이 APP를 통해 아파트 주차관리를
효율적으로 운영할 수 있습니다.

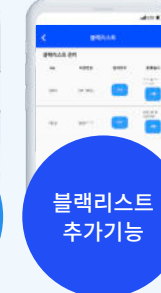



SMART PARKING SOLUTION
NICE PARK

나이스파크 홈페이지 바로가기
<http://www.nicepark.co.kr>

무인주차 통합관리운영 솔루션 신규구축 및 사업문의 접수

 **1522-0741**

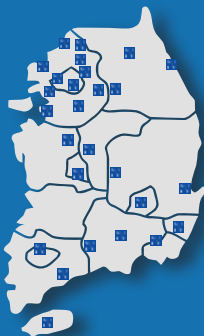

업계 최대규모 전국 현장 지사 현황

·서울본사	·강남지사	·강북지사	·대전지사	·부산지사
·강서지사	·분당지사	·강동지사	·청주지사	·울산지사
·인천지사	·수원지사	·도봉지사	·전주지사	·진주지사
·일산지사	·안산지사	·원주지사	·순천지사	·창원지사
·신촌지사	·천안지사	·춘천지사	·광주지사	·대구지사
		·강릉지사	·제주지사	·포항지사
				·구미지사



무인 통합관리 솔루션 선도기업

한국전자금융주식회사